id	207
soporte	LIBRO
titulo	El libro de Cehegín
subtitulo	
autor	Francisco Alemán Sainz
fecha	1975
coleccion	
edicion	1ª Edición
editorial	Ayuntamiento de Cehegín
isbn	84-500-6913-0
depositolegal	MU 255-1975
nipo	
volumen	
ejemplares	
ubicacion	3.A.2.

Francisco Alem

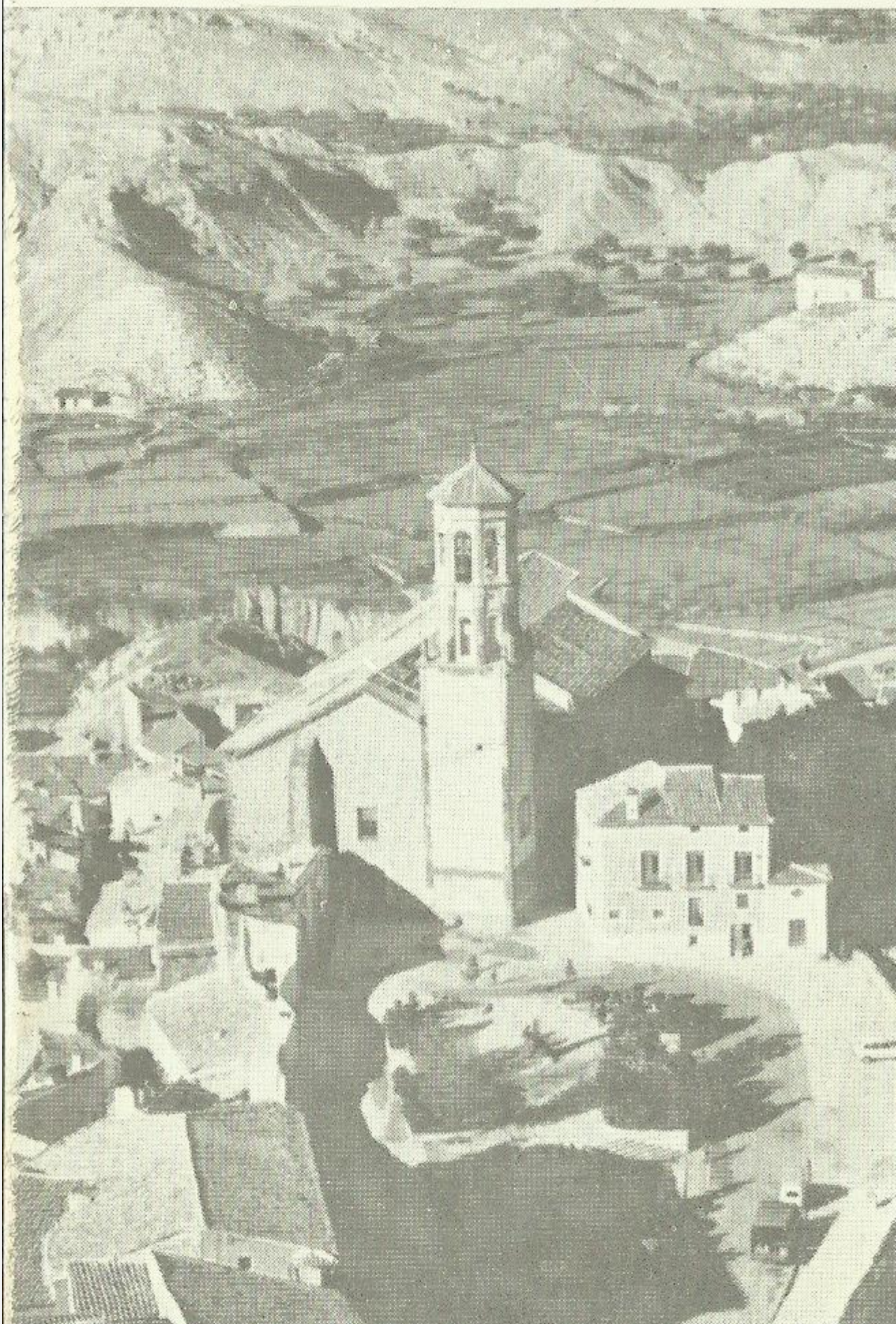

imagen1

La ciudad de Cehegín abrió sus concursos anuales con el ensayo sobre su filiación histórica y cultural, su puesta a punto en el presente más vivo. Este libro es el resultado en 1974. Para el año en curso, el 1975, el premio Ciudad de Cehegín, se ha convocado sobre pintura, y en años sucesivos irá convocándose sobre otros rostros del arte y la cultura.

imagen2

categoria	Publicaciones Región de Murcia
subcategoria	
lugar	Murcia
numeracion	
procedencia	COROS Y DANZAS
pistas	
duracion	
palabrasclave	Publicaciones Región Murcia Libro Cehegín
observaciones	Premio de Ensayo Ciudad de Cehegín 1974.
imagen3	
imagen4	
imagen5	
imagen6	
imagen7	
imagen8	
imagen9	
niveldedescripcion	
volumenysoporte	
alcanceycontenido	
tipodeletra	
productores	
entidades	
materias	
detallesdeldocumento	
dimensiones	
tipodeimagen	
tono	