id	153
soporte	LIBRO
titulo	Abanilla
subtitulo	Carnaval y Semana Santa
autor	F. Saura Mira
fecha	2009
coleccion	
edicion	1ª Edición
editorial	Asociación Cultural Musá Ben Nusayr
isbn	978-84-613-2859-8
depositolegal	MU 1690-2009
nipo	
volumen	
ejemplares	2
ubicacion	1.C.5.

imagen1

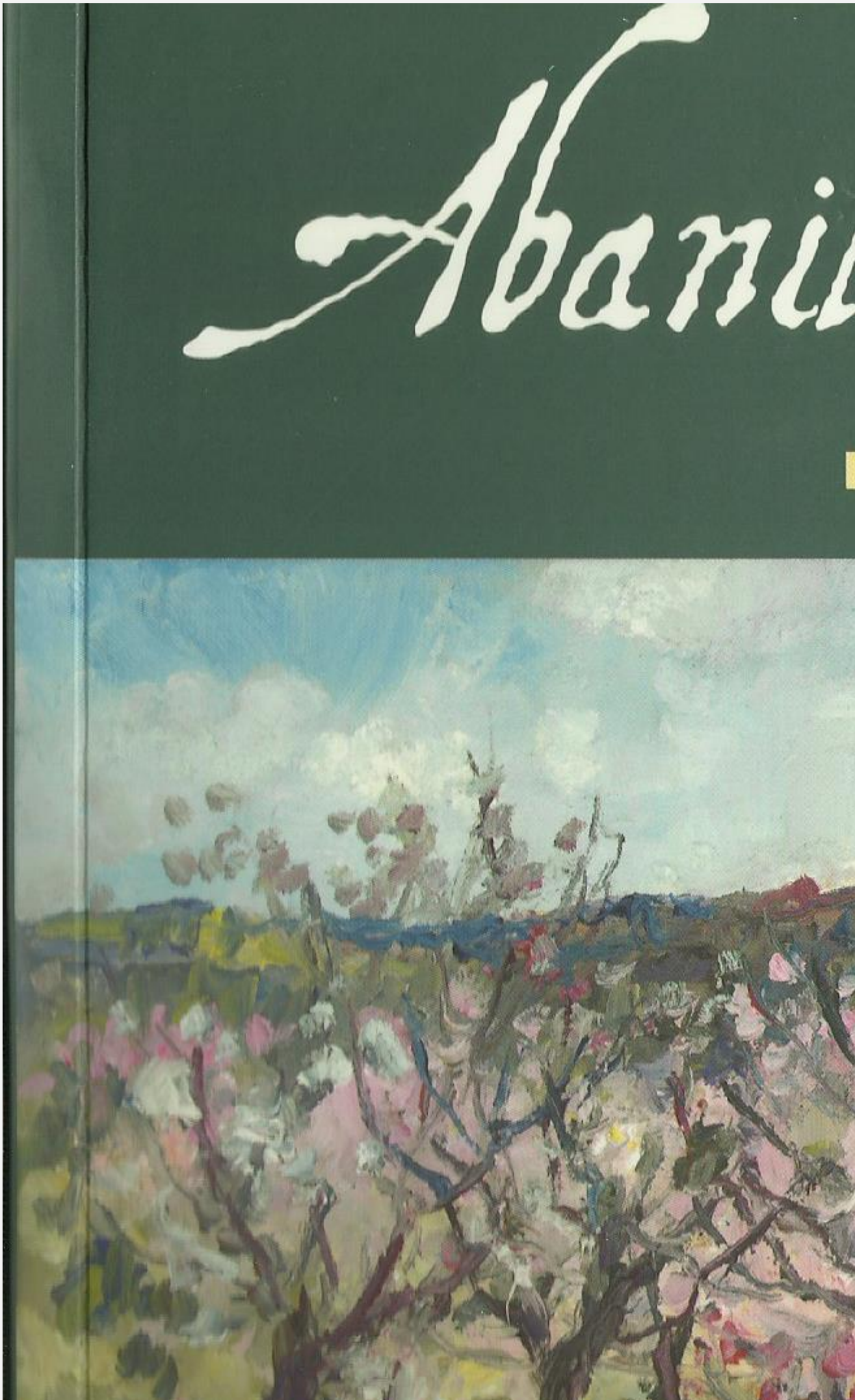

imagen2

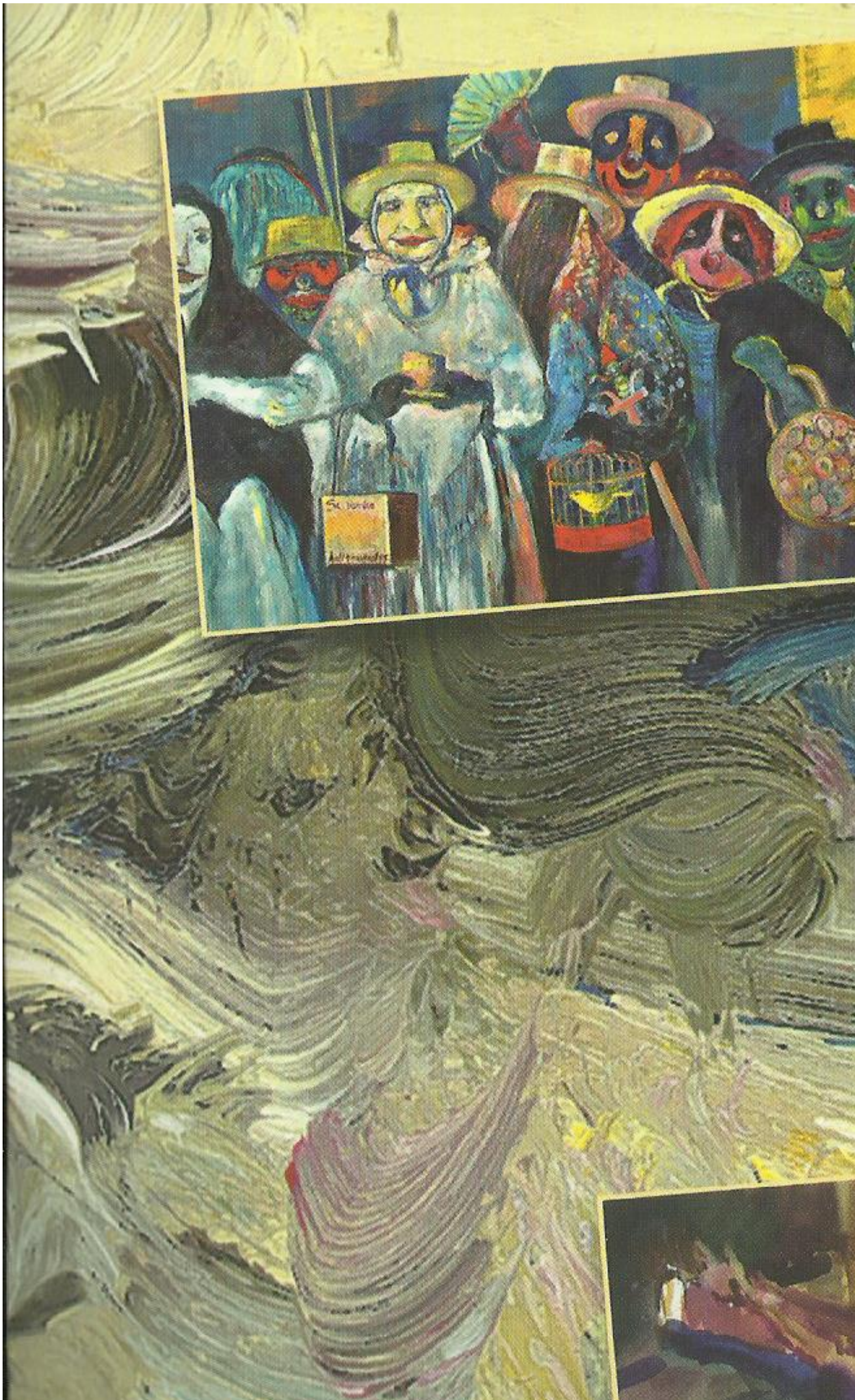

categoria	FIESTAS
subcategoria	
lugar	
numeracion	
procedencia	FACYDE
pistas	
duracion	
palabrasclave	Fiestas Abanilla Semana Santa Carnaval
observaciones	
imagen3	
imagen4	
imagen5	
imagen6	
imagen7	
imagen8	
imagen9	
niveldedescripcion	
volumenysoporte	
alcanceycontenido	
tipodeletra	
productores	
entidades	
materias	
detallesdeldocumento	
dimensiones	
tipodeimagen	
tono	